PEMERINTAH KOTA YOGYAKARTA
DINAS KOMUNIKASI, INFORMATIKA DAN PERSANDIAN
Jalan Kenari No. 56 Yogyakarta, KodePos 55165 Telp. (0274) 515865, 562682
EMAIL : kominfosandi@jogjakota.go.id
HOTLINE SMS : 081 2278 0001; HOTLINE EMAIL: upik@jogjakota.go.id;
WEBSITE : www.jogjakota.go.id

Media: Harian Jogja Hari: Rabu Tanggal: 24 Mei 2023 Halaman: 2

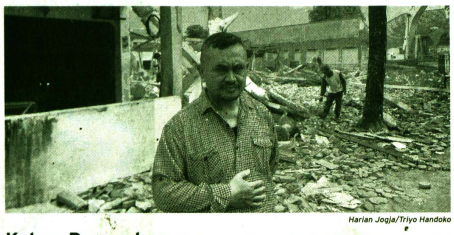

Harian Jogja/Triyo Handoko

Ketua Paguyuban Pedagang Pasar Sentul Budi Kusuma saat melihat proses *land clearing* Pasar Sentul, Jogja, Selasa (23/5).

▸ PASAR SENTUL

Bakul Pasar Harap Proyek Cepat Rampung

JOGJA—Pembangunan Pasar Sentul, Jogja memasuki tahap *land clearing* atau pembersihan lahan dengan merobohkan semua bangunan untuk dibangun ulang. Paguyuban Pedagang Pasar Sentul menilai semua tahapan sesuai rencana yang telah disepakati bersama.

Ketua Paguyuban Pedagang Pasar Sentul, Budi Kusuma, menjelaskan pembangunan Pasar Sentul akan mulai dilakukan 1 Juni. "*Groundbreaking*-nya 1 Juni, sesuai rencana dan kami sangat mendukung sepenuhnya renovasi ini," ujarnya, Selasa (23/5).

Pembangunan Pasar Sentul, kata Kusuma, sejauh ini sudah sesuai dengan kehendak para pedagang. "Semuanya untuk kesejahteraan pedagang sendiri tentu kami dukung, rencananya juga bagus di mana dibangun tiga lantai jadi semua pedagang akan terakomodasi dengan baik," katanya.

Budi menyebut Pasar Sentul pertama kali dibangun pada 1985. "Renovasi ini memang diperlukan karena memang sudah tidak layak kondisi sebelumnya, banyak yang bocor, ada pedagang yang berjualan di luar, fasilitas juga terbatas seperti musala yang sempit dan sanitasi yang sering gangguan. Harapannya masalah-masalah itu terselesaikan dengan renovasi ini," jelasnya.

Selain renovasi, Budi juga berharap ada penataan pedagang. "Jadi ada semacam zonasi kami harap, misalnya untuk sayur di mana, makanan di mana, sembako mana semuanya tertata rapi, tidak seperti sebelumnya," ujarnya.

Soal kapasitas Pasar Sentul, lanjut Budi, juga sudah sangat cukup lantaran bisa menampung 700-an pedagang setelah nantinya direnovasi. "Kapasitasnya kami liat lebih dari cukup, sekitar 700 pedagang dapat difasilitasi, sementara ini total pedagang di Pasar Sentul sekitar 500-an, nanti kami harap pedagang yang berjualan di pinggir jalan ini juga tertib masuk ke dalam pasar," katanya.

Sementara ini para pedagang berjualan di selter sementara yang berada di Jl. Babaran. "Kondisi selter sementara juga sangat baik, fasilitas lengkap, kami penginnya semakin cepat pembangunan semakin baik agar segera pindah lagi," ucapnya.

Menurut Budi, pedagang mulai dapat berjualan lagi di Pasar Sentul pada 1 Januari 2024. *(Triyo Handoko)*

Instansi	Nilai Berita	Sifat	Tindak Lanjut
1.	Netral	Biasa	Untuk Diketahui

Yogyakarta, 25 April 2024
Kepala

Ig. Trihastono, S.Sos. MM
NIP. 19690723 199603 1 005