



► POTENSI WILAYAH

Ingin Stroberi Silakan ke Pinggiran Sungai Gajah Wong

UMBULHARJO—Tanaman stroberi biasanya tumbuh optimal di kawasan pegunungan. Tanaman ini dikenal memiliki karakter cocok dengan hawa dingin. Akan tetapi di sebuah bantaran Sungai Gajah Wong, Kota Jogja tepatnya di RT 52 Muja Muju Umbulharjo, ada ribuan tanaman stroberi enam jenis di kawasan ini.



Gandeng Gandeng

Tanaman-tanaman ini tumbuh subur pada ribuan pot yang dimodifikasi sepanjang sungai dengan menggunakan sejumlah piranti media tanam pendukung. Untuk mengaksesnya bisa dari jalur sempit masuk ke utara Jembatan Gembira Loka. Akses lain bisa melewati jembatan Muja Muju yang berbatasan dengan Sokowaten. Infrastruktur di kawasan pinggiran pantai telah dibenahi pemerintah sehingga aksesnya kian mudah.

Jika ingin mendatangi kampung ini sebaiknya menggunakan kendaraan roda untuk bisa langsung sampai lokasi. Tetapi

bagi yang menggunakan kendaraan roda empat, dengan memarkir di jalan besar kemudian berjalan masuk ke gang kawasan pinggir Gajah Wong sekitar 100 meter. Selain bisa berswafoto dengan latar tanaman stroberi, juga bisa memetik buahnya.

Keberadaan Kampung Stroberi di pinggiran sungai ini diawali oleh dua warga yaitu Supriyadi dan Tulus. "Awalnya saya lihat tanaman

stroberi milik Mas Tulus ada satu di pot itu, kemudian saya minta dan terus dikembangkan berdua," kata Supriyadi, Sabtu (5/3).

Adapun rumah Supriyadi dengan Tulus kebetulan berdekatan. "Waktu itu sekitar akhir 2019 mulai dikembangkan dari satu tanaman stroberi itu," kata Tulus.

Dua orang yang tidak memiliki latar belakang di bidang pertanian ini, kini mampu membuat sepanjang Sungai Gajah Wong terutama di RT 52 penuh dengan stroberi. Karena cuaca kurang mendukung, saat ini dikembangkan

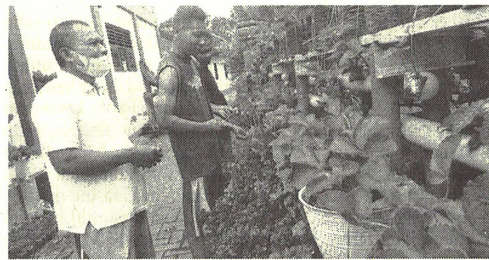

Harian Jogja/Sunartono

Supriyadi (kiri) dan Tulus (*tengah*) saat merawat tanaman stroberi di pinggiran Sungai Gajah Wong, Muja Muju, Umbulharjo, Kota Jogja, Sabtu (5/3).

pembibitan dengan penjualan Rp10.000 untuk satu pot stroberi umur dua bulan. Pesanan bibit datang dari berbagai kelompok tani yang tertarik mengembangkan konsep serupa. Selain itu, banyak pihak perseorangan yang membeli langsung.

"Tetapi banyak juga dari penjual tanaman yang memesan bibit ke sini, terakhir kami mengirim 100 pot untuk yang umur dua bulan. Ada enam jenis stroberi di antaranya Mandra, Mencir, Merlan, California," katanya.

Saat cuaca mendukung dengan

curah hujan tidak terlalu tinggi hasil panen buah stroberi pun digunakan berbagai jenis olahan seperti cokelat berbahan stroberi hingga kue kering. Daun stroberi pun dimanfaatkan untuk olahan keripik kering.

"Nyaris semua yang ada di stroberi kami jadikan olahan. Untuk saat ini kebetulan buahnya tidak banyak karena memang cuaca, tetapi rata-rata berbuah. Setiap berbunga itu hampir 100 persen selalu jadi buah," ucap Supriyadi yang sehari-hari bekerja di salah satu Perumda di Kulonprogo ini. (Sunartono)

Instansi	Nilai Berita	Sifat	Tindak Lanjut
1. Kecamatan/Kemantren Umbulharjo	Positif	Biasa	Untuk Diketahui
2. Kelurahan Muja-Muju			
3. Dinas Pertanian dan Pangan			

Yogyakarta, 26 Juni 2026
 Kepala

Ig. Trihastono, S.Sos. MM
 NIP. 19690723 199603 1 005