PEMERINTAH KOTA YOGYAKARTA
DINAS KOMUNIKASI, INFORMATIKA DAN PERSANDIAN
Jalan Kenari No. 56 Yogyakarta, KodePos 55165 Telp. (0274) 515865, 562682
EMAIL : kominfosandi@jogjakota.go.id
HOTLINE SMS : 081 2278 0001; HOTLINE EMAIL: upik@jogjakota.go.id;
WEBSITE : www.jogjakota.go.id

Media: Radar Hari: Rabu Tanggal: 13 Oktober 2021 Halaman: III

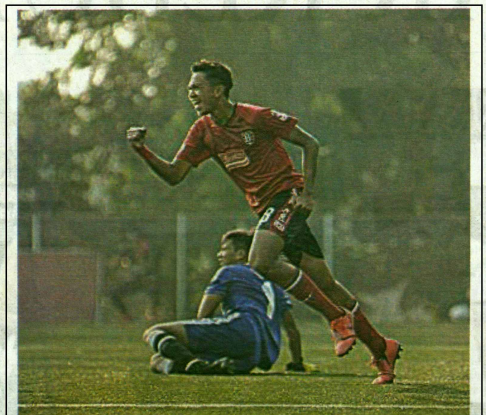

PSIM Pinjam Striker dari Bali United

JOGJA, *Radar Jogja* - PSIM Jogja kembali memperkenalkan rekrutan anyar. Pemain tersebut adalah Kadek Dimas Satria Adiputra, yang berposisi sebagai striker. Kadek Dimas sekaligus jadi pemain terakhir yang didatangkan PSIM musim ini.

Pemain kelahiran 24 September 2001 ini didatangkan dari Bali United dengan status pinjaman. Kadek Dimas sendiri dipromosikan ke Bali United senior usai bermain apik bersama Bali United U-18. Bahkan, pemain yang akrab disapa Dimas ini pernah mendapat panggilan untuk bergabung dengan pemusatan latihan Timnas Indonesia U-19.

Nama PSIM Jogja di kancah persepakbolaan nasional membuat pemain asli Bali ini merasa bangga dapat bergabung dengan tim besutan Seto Nurdiyantoro. "Tentunya merasa senang dan bangga bisa bergabung dengan tim PSIM Jogja," ujar Dimas.

Kadek Dimas berharap ia bisa mendapatkan menit bermain yang cukup di PSIM. Ia juga berharap bisa berkontribusi untuk Laskar Mataram - julukan PSIM Jogja. "Harapannya bisa mendapat menit bermain di sini, dan bisa memberikan yang terbaik untuk PSIM Jogja," tambah Dimas.

Manajer PSIM Jogja, Farabi Firdausy mengucapkan selamat datang kepada Kadek Dimas. Abi juga berterima kasih kepada Bali United yang bersedia meminjamkan pemain muda tersebut. "Selamat bergabung Kadek Dimas, dan terima kasih untuk Bali United yang sudah meminjamkan Dimas kepada kami," ujar Abi.

Saat ini skuad PSIM Jogja diisi total 28 pemain. Jumlah pemain tersebut akan dimanfaatkan tenaganya dan akan dievaluasi pada bursa transfer selanjutnya. "Dengan 28 pemain yang ada saat ini, kami berharap masing-masing bisa memberikan kontribusi dan peran maksimal untuk tim, apapun bentuknya," jelas Abi. **(kur/bah/er)**

ANYAR : striker Kadek Dimas Satria Adiputra menjadi amunisi anyar PSIM Jogja. Kadek Dimas dipinjam dari Bali United.

Instansi	Nilai Berita	Sifat	Tindak Lanjut
1. PSIM Jogja	Netral	Biasa	Untuk Diketahui

Yogyakarta, 24 Juli 2026
Kepala

Ig. Trihastono, S.Sos. MM
NIP. 19690723 199603 1 005