PEMERINTAH KOTA YOGYAKARTA
DINAS KOMUNIKASI, INFORMATIKA DAN PERSANDIAN
Jalan Kenari No. 56 Yogyakarta, KodePos 55165 Telp. (0274) 515865, 562682
EMAIL : kominfosandi@jogjakota.go.id
HOTLINE SMS : 081 2278 0001; HOTLINE EMAIL: upik@jogjakota.go.id;
WEBSITE : www.jogjakota.go.id

Media: Harian Jogja Hari: Senin Tanggal: 23 November 2020 Halaman: 5

YOGYAKARYA

USAHA MIKRO KECIL

Gunungketur Festival Ajang Promosi UMK

JOGJA—Upaya membangkitkan ekonomi masyarakat Jogja dipulihkan dengan beragam cara kreatif. Usaha mikro dan kecil (UMK) yang banyak tumbuh di perkampungan terus diberikan wadah untuk terus berkembang salah satunya melalui festival produk kuliner hingga kerajinan.

Kalurahan Gunungketur, Kemantren Pakualaman yang memiliki beraneka produk UMK menggelar *Gunungketur Festival* untuk mewadahi potensi masyarakat. Digelar pada Sabtu (21/11) di depan Kelurahan Gunungketur, *Gunungketur Festival* menghadirkan 12 stan unggulan yang terdiri dari produk kuliner hingga kerajinan.

Ketua *Gunungketur Festival 2020*, Yuning Rosanti menjelaskan jika pada festival tahun ini diadakan pula lomba stan kreasi dan lomba desain masker yang baru pertama kali diselenggarakan.

Agenda tahunan Kelurahan Gunungketur ini diharapkan mampu mengembangkan potensi UMK yang ada di masyarakat.

"Acara ini diharapkan dapat memperluas informasi kepada warga sekitar atau pun wisatawan bahwa Kelurahan Gunungketur memiliki [potensi] kuliner dan kerajinan yang tak kalah bagus dibanding lainnya," ujar Yuning.

Selain itu pihaknya berharap *Gunungketur Festival* juga dapat menjadi sarana hiburan masyarakat kelurahan di tengah pandemi meski dengan protokol kesehatan.

Wakil Wali Kota Jogja, Heroe Poerwadi yang hadir menyaksikan berbagai berbagai produk warga Gunungketur mengapresiasi digelarmya festival tersebut. Menurutnya kegiatan ini dapat menjadi wadah pelaku UKM di bidang kuliner dan kerajinan dapat mempromosikan produk unggulannya. Menurut Heroe di masa pandemi semangat warga untuk berkarya tidak mengikis dan terus berjuang meningkatkan perekonomian.

Peningkatan perekonomian warga menjadi hak yang penting karena menurut here selama pandemi berbagai aspek mengalami penurunan tak terkecuali perekonomian. Oleh karena itu Heroe berharap warga berusaha dan berjuang untuk berusaha memulihkan perekonomian, tentunya dengan tetap menjalankan protokol kesehatan.

Heroe berharap adanya *Gunungketur Festival* dapat menguatkan tradisi dan budaya dalam berbagai kegiatan. "Mari bersama-sama menggali, mengembangkan, dan saling memberi akses para pelaku usaha, agar ekonomi kreatif untuk berkreasi dan berkarya semakin luas," ujarnya. *(Catur Dwi Janati)*

Gandeng Gendong

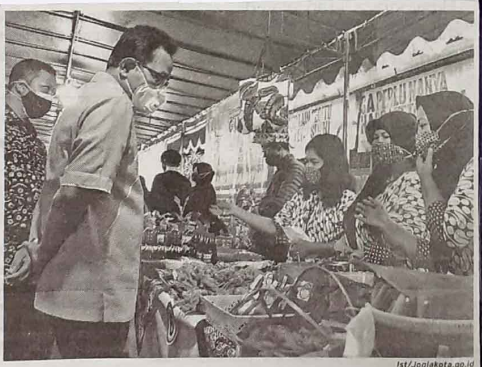

Ist/Jogjakota.go.id

Wakil Wali Kota Jogja, Heroe Poerwadi mengunjungi berbagai stan UKM kuliner dan kerajinan di *Gunungketur Festival* Sabtu (21/11).

Insta
1. .....
2. .....
3. .....
4. .....

Netral Biasa

Tindak Lanjut
☐ Untuk Ditanggapi
☐ Untuk Diketahui
☐ Jumpa Pers

Instansi	Nilai Berita	Sifat	Tindak Lanjut
1. Kelurahan Gunungketur	Netral	Biasa	Untuk Diketahui

Yogyakarta, 06 September 2026
Kepala

Ig. Trihastono, S.Sos. MM
NIP. 19690723 199603 1 005