PEMERINTAH KOTA YOGYAKARTA
DINAS KOMUNIKASI, INFORMATIKA DAN PERSANDIAN
Jalan Kenari No. 56 Yogyakarta, KodePos 55165 Telp. (0274) 515865, 562682
EMAIL : kominfosandi@jogjakota.go.id
HOTLINE SMS : 081 2278 0001; HOTLINE EMAIL: upik@jogjakota.go.id;
WEBSITE : www.jogjakota.go.id

Media: Merapi Hari: Selasa Tanggal: 10 November 2020 Halaman: 2

UJI COBA MALIOBORO BEBAS KENDARAAN

Kadar Polusi Diperkirakan Turun

UMBULHARJO (MERAPI) - Kualitas udara di Jalan Malioboro diperkirakan menjadi lebih baik selama uji coba pedestrian yang diterapkan hampir 2 pekan. Mengingat volume kendaraan bermotor yang melintas di Malioboro dibatasi, sehingga kadar karbon monoksida atau (CO) diperkirakan turun.

"Ada beberapa komponen yang menjadi rujukan pemantuan kualitas udara. Salah satunya kadar CO. Secara umum kadar CO di Jalan Malioboro jelas turun, tapi tidak signifikan," kata Kepala Dinas Lingkungan Hidup (DLH) Kota Yogyakarta, Sugeng Darmanto, Senin (9/11).

Menurutnya penurunan kadar CO itu terkait dengan gas buang emisi kendaraan bermotor. Saat uji coba pedestrian diterapkan kendaraan bermotor yang melintas Malioboro dibatasi hanya bus Trans Jogja dan kendaraan kegawatdaruratan. Dengan berkurangnya volume kendaraan bermotor yang melintas bisa mempengaruhi penurunan kadar CO.

"Penurunan tentu tidak signifikan karena kendaraan bermotor yang melintas di jalan-jalan sekitar Malioboro juga meningkat, seperti Jalan Gandekan dan Jalan Letjen Suprapto. Jadi dimungkinkan ada pergeseran ke jalan lain yang meningkat (kadar CO)," paparnya.

Meski demikian DLH Kota Yogyakarta belum melakukan pengukuran kualitas udara di Jalan Malioboro saat uji coba pedestrian. DLH Kota Yogyakarta mencatat indeks standar pencemar udara di Kota Yogya pada 30 Juni 2020 untuk kadar CO di angka 30 atau masuk kategori baik karena di bawah ambang batas 50. Pada awal pandemi Covid-19 di bulan April-Mei 2020 kadar CO sempat turun di angka 14. Kondisi itu dipengaruhi aktivitas lalu lintas kendaraan bermotor turun signifikan saat awal pandemi Covid-19.

Kepala Unit Pelaksana Teknis Laboratorium Pengujian Kualitas Lingkungan DLH Kota Yogyakarta, Sutomo menambahkan dalam setahun DLH melakukan dua kali pengukuran kualitas udara. Termasuk di kawasan Malioboro di depan eks Kantor Dinas Pariwisata DIY, Kepatihan, simpang empat Titik Nol Kilometer dan simpang empat Ngabean. **(Tri)-d**

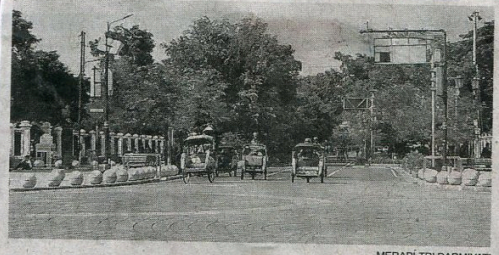

MERAPI-TRI DARMIYATI

Beberapa pengemudi becak mengayuh di simpang Titik Nol Kilometer dari Jalan Malioboro.

Instansi
1. .....
2. .....

☐ Positif ☐ Segera ☐ Untuk Diketahui

Instansi	Nilai Berita	Sifat	Tindak Lanjut
1. Dinas Perhubungan 2. UPT. Malioboro 3. Dinas Lingkungan Hidup	Netral	Biasa	Untuk Diketahui

Yogyakarta, 01 September 2026
Kepala

Ig. Trihastono, S.Sos. MM
NIP. 19690723 199603 1 005