PEMERINTAH KOTA YOGYAKARTA
DINAS KOMUNIKASI, INFORMATIKA DAN PERSANDIAN
Jalan Kenari No. 56 Yogyakarta, KodePos 55165 Telp. (0274) 515865, 562682
EMAIL : kominfosandi@jogjakota.go.id
HOTLINE SMS : 081 2278 0001; HOTLINE EMAIL: upik@jogjakota.go.id;
WEBSITE : www.jogjakota.go.id

Media: Merapi | Hari: Kamis | Tanggal: 28 Mei 2020 | Halaman: 5

DESAK SATPOL PP LAKUKAN PENERTIBAN

Spanduk Ilegal Tersebar di Pinggir Jalan

YOGYA (MERAPI) - Pasca Idul Fitri 1441 Hijriyah bersamaan pandemi Covid-19 masih dimanfaatkan sejumlah para politisi maupun organisasi masyarakat (ormas) memasang spanduk di beberapa titik jalan di Kota Yogyakarta. Kebanyakan spanduk yang dipasang ilegal tanpa adanya izin.

Untuk itu Forum Pemantau Independen (Forpi) Kota Yogyakarta mendesak agar Satpol PP Kota Yogyakarta menertibkan.

"Dari belasan spanduk yang dipasang di lokasi ini, tidak satu pun terdapat stiker izin dari dinas terkait dalam hal ini Dinas Penanaman Modal dan Perizinan Kota Yogyakarta," ujar Koordinator Forpi Kota Yogyakarta, Baharuddin Kamba SH kepada wartawan, Rabu (27/5).

Disebutkan, spanduk-spanduk yang diduga tidak berizin ini dapat dinilai melanggar Peraturan Daerah (Perda) Kota Yogyakarta Nomor 2 Tahun 2015 tentang Penyelenggaraan Reklame. Dikarenakan tidak berizin dan melanggar Perda sehingga sudah menjadi tugas dan wewenang Satpol PP Kota Yogyakarta untuk menertibkannya.

"Kami mendorong Satpol PP Kota Yogyakarta untuk melakukan tindakan penertiban terhadap spanduk-spanduk yang tidak berizin. Meskipun spanduk-spanduk tersebut ada gambar beberapa anggota DPRD Kota Yogyakarta namun jika tidak memiliki izin, maka harus ditertibkan. Hal ini menjunjung asas equality before the law (persamaan di hadapan hukum) dan tidak tebang pilih," jelas Baharuddin.

Ditambah, isi spanduk mayoritas ucapan selamat Idul Fitri dan ajakan hidup sehat di masa pandemi virus Corona. Spanduk-spanduk tersebut ditemukan di perempatan sisi Tenggara Stadion Mandala Krida, Jalan AM Sangaji atau Jalan P Mangkubumi.

Selain itu juga ditemukan di bawah jembatan rel kereta api Kretek Kewe, perempatan Gondomanan, Jalan Kusumanegara dan beberapa tempat lainnya. (C-5)-z

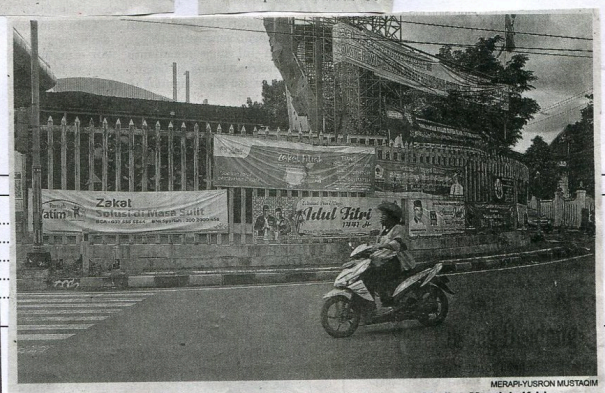

MERAPI-YUSRON MUSTAQIM

Spanduk ilegal yang terpasang di simpang empat sebelah Tenggara Stadion Mandala Krida.

Instansi	Nilai Berita	Sifat	Tindak Lanjut
1. Forpi 2. Sat Pol PP	Netral	Segera	Untuk Diketahui

Yogyakarta, 04 Agustus 2026
Kepala

Ig. Trihastono, S.Sos. MM
NIP. 19690723 199603 1 005