PEMERINTAH KOTA YOGYAKARTA
**DINAS KOMUNIKASI, INFORMATIKA DAN PERSANDIAN**
Jalan Kenari No. 56 Yogyakarta, KodePos 55165 Telp. (0274) 515865, 562682
EMAIL : kominfosandi@jogjakota.go.id
HOTLINE SMS : 081 2278 0001; HOTLINE EMAIL: upik@jogjakota.go.id;
WEBSITE : www.jogjakota.go.id

Media: Harian Jogja Hari: Selasa Tanggal: 14 Januari 2020 Halaman: 11

YOGYAKARYA

PEMBANGUNAN KAWASAN SUNGAI

# RTH Pinggir Sungai Winongo Jadi

## Alternatif Berkumpul Warga

JOGJA—Sebuah ruang terbuka hijau (RTH) dilengkapi berbagai taman bermain dibangun oleh Pemerintah Kota Jogja di bantaran Sungai Winongo, tepatnya di RT 1 dan RT 5/RW 01, Serangan, Notoprajan, Kecamatan Ngampilan, Kota Jogja.

Kawasan ini menjadi alternatif hiburan dan warga berkumpul sekaligus membangkitkan ekonomi masyarakat sekitar.

Salah satu warga RT 5 Serangan, Awik Handoyo menjelaskan ruang terbuka yang dilengkapi beberapa titik tempat berteduh di kampungnya tepatnya di pinggir sungai Winongo dibangun sejak dua bulan yang lalu. Sebelumnya memang sudah ada beberapa penataan sekitar 2010 silam, bahkan ada fasilitas *flying fox* namun sempat vakum sekitar empat tahun sehingga tidak banyak warga yang memanfaatkan.

Gandeng Gendong

"Sekarang ini dibangun lagi dilengkapi banyak fasilitas, sekitar dua bulan yang lalu, kalau sebelum pernah ada tetapi sempat berhenti dan sekarang dibenahi lagi, dibangun talut juga di pinggirannya [sungai]," katanya saat ditemui *Harian Jogja*, Senin (13/1) sore.

Ketika sore hari kawasan yang berada di bibir Sungai Winongo tepatnya di sisi selatan Jembatan Serangan tampak ramai. Terutama anak-anak banyak datang untuk memanfaatkan sejumlah alat permainan yang dibangun di lokasi itu.

Di setiap titik di lengkapi dengan tempat berteduh yang didominasi dari fiber serta tempat duduk. Di pinggiran sungai juga dipasang pagar besi yang masih baru sehingga bantaran sungai lebih terawat.

Awik Handoyo menambahkan karena banyak warga berdatangan, di lokasi tersebut dimanfaatkan warga berjualan dari pagi hingga malam secara bergantian.

Pada siang hingga sore biasanya ada yang berjualan makanan di kawasan itu. Kemudian sore hingga malam ada warung angkringan yang juga dikelola oleh warga setempat.

"Kalau pagi dan sore memang ramai pada datang ke sini, terutama hari libur, kalau hujan bisa berteduh, tetapi ada fiber yang bocor," kata warga RT 5/RW 1 Serangan Astuti yang sore itu berada di pinggiran Sungai Winongo. *(Sunartono)*

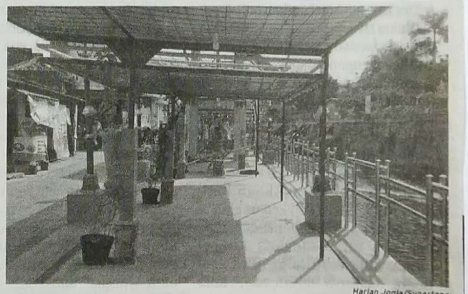

Harian Jogja/Sunartono

**Arena permainan** di ruang terbuka hijau yang ada di pinggiran Sungai Winongo, Serangan, Notoprajan, Kecamatan Ngampilan, Kota Jogja, Senin (13/1).

| Instansi | Nilai Berita | Sifat | Tindak Lanjut |
|---|---|---|---|
| 1. KecamatanKemantren Ngampilan<br>2. Dinas Lingkungan Hidup | Positif | Biasa | Untuk Diketahui |

Yogyakarta, 02 Februari 2025
Kepala

**Ig. Trihastono, S.Sos. MM**
NIP. 19690723 199603 1 005