PEMERINTAH KOTA YOGYAKARTA
DINAS KOMUNIKASI, INFORMATIKA DAN PERSANDIAN
Jalan Kenari No. 56 Yogyakarta, KodePos 55165 Telp. (0274) 515865, 562682
EMAIL : kominfosandi@jogjakota.go.id
HOTLINE SMS : 081 2278 0001; HOTLINE EMAIL: upik@jogjakota.go.id;
WEBSITE : www.jogjakota.go.id

Media: Merapi | Hari: Kamis | Tanggal: 09 Januari 2020 | Halaman: 2

JEMBATAN KUSUMANEGARA RAMPUNG DIREVITALISASI

Tiap Lajur Bakal Dibuat Satu Arah

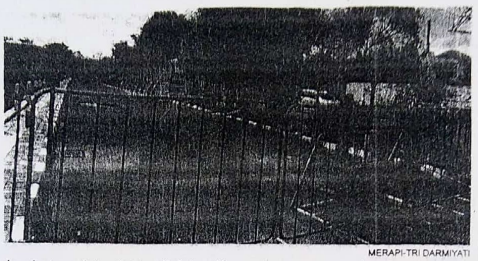

MERAPI-TRI DARMIYATI

Jembatan sisi selatan di Jalan Kusumanegara sudah selesai direvitalisasi tapi belum dioperasionalkan.

UMBULHARJO (MERAPI) - Lalu lintas pada jembatan di Jalan Kusumanegara Yogyakarta bakal dibuat satu arah. Penerapan satu arah dilakukan saat jembatan di sisi selatan yang telah selesai direvitalisasi dioperasionalkan. "Direncanakan manajemen lalu lintas di jembatan menjadi satu arah. Jembatan sisi utara, lalu lintas kendaraan dari barat ke timur. Jembatan sisi selatan, lalu lintas kendaraan dari timur ke barat," kata Kepala Bidang Lalu Lintas Dinas Perhubungan (Dishub) Kota Yogyakarta, Windarto, Rabu (8/1).

Dia menjelaskan, operasional jembatan di sisi selatan menunggu pemindahaan tiang listrik dan pembongkaran median atau pembatas jalan di ujung jembatan sisi barat. Hal tersebut dilakukan agar kendaraan bus besar yang melintasi jembatan di sisi selatan bisa berbelok dengan leluasa. "Ada dua tiang listrik di ujung divider barat jembatan. Itu harus dipindah tiang listriknya karena jaringannya tinggi dan menggantung. Kalau dilewati bus, bisa *nyantol*. Divider sisi barat juga harus dipotong karena butuh area agak lebar untuk manuver kendaraan," terangnya.

Dia menyebut pemindahan tiang listrik itu tengah dikoordinasikan ke PLN oleh Dinas Pekerjaan Umum Perumahan dan Kawasan Permukiman (PUPKP) Kota Yogyakarta. Oleh sebab itu pihaknya belum dapat memastikan kapan dua jembatan di Jalan Kusumanegara tersebut dioperasionalkan.

Selain itu Dishub Kota Yogyakarta juga akan memasang rambu penunjuk arah dan marka saat dua jembatan dioperasionalkan. Meskipun lalu lintas pada kedua jembatan nantinya dibuat satu arah, kendaraan yang melintasi dari jembatan sisi utara tetap boleh berbelok ke jalan di sisi selatan atau arah GL Zoo.

Jembatan sisi selatan yang sudah rampung direvitalisasi Desember 2019 memiliki lebar sekitar 7 meter dan panjang 46 meter dengan konstruksi beton. Pembangunan jembatan menggunakan APBD Yogyakarta dengan nilai anggaran sekitar Rp 6 miliar.

Kepala Bidang Binamarga Dinas PUPKP Kota Yogyakarta Umi Akhsanti menjelaskan, jembatan di sisi utara juga akan direvitalisasi pada tahun anggaran 2021 atau 2022.

(Tri)-m

nstan ☐ Positif ☐ Segera Ti ☐ Unt ☐ Unt

Instansi	Nilai Berita	Sifat	Tindak Lanjut
1. Dinas Perhubungan 2. Dinas PUPKP	Netral	Biasa	Untuk Diketahui

Yogyakarta, 18 Juli 2026
Kepala

Ig. Trihastono, S.Sos. MM
NIP. 19690723 199603 1 005