PEMERINTAH KOTA YOGYAKARTA
DINAS KOMUNIKASI, INFORMATIKA DAN PERSANDIAN
Jalan Kenari No. 56 Yogyakarta, KodePos 55165 Telp. (0274) 515865, 562682
EMAIL : kominfosandi@jogjakota.go.id
HOTLINE SMS : 081 2278 0001; HOTLINE EMAIL: upik@jogjakota.go.id;
WEBSITE : www.jogjakota.go.id

Media: Kedaulatan Rakyat Hari: Senin Tanggal: 23 Desember 2019 Halaman: 4

FESTIVAL OLEH-OLEH BERINGHARJO

UPT Pusat Bisnis Manjakan Wisatawan

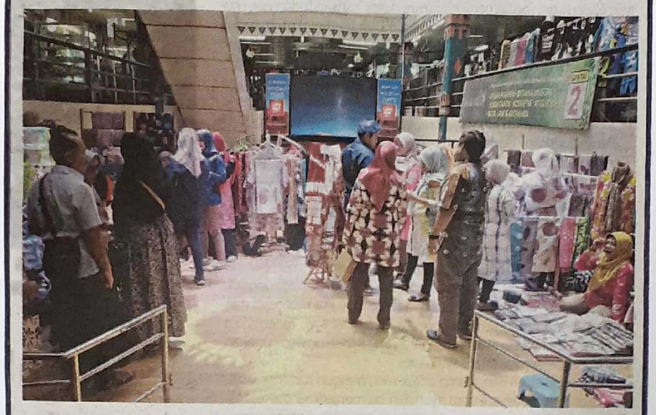

KR-Istimewa

Aktivitas Festival Oleh-oleh Beringharjo.

UNIT Pelaksana Teknis (UPT) Pusat Bisnis Dinas Perindustrian dan Perdagangan Kota Yogyakarta menggelar Festival Oleh-oleh Beringharjo pada 23 Desember hingga 1 Januari 2019. Acara ini diselenggarakan di Panggung Promosi Pasar Beringharjo dan Area Drop Zone Jalan Pabringan mulai pukul 09.00 hingga 17.00. Acara ini bertujuan memudahkan wisatawan untuk membeli buah tangan khas Yogyakarta.

"Event ini digagas untuk mempermudah wisatawan dalam berbelanja oleh-oleh. Di waktu dan tempat yang sama, mereka dapat membeli oleh-oleh yang beraneka ragam. Bukankah ini sangat menghemat waktu mereka," kata Sri Riswanti, Kepala UPT Pusat Bisnis, sambil menambahkan bahwa kegiatan ini tidak hanya menawarkan bermacam jenis oleh-oleh, wisatawan juga mendapatkan edukasi produk-produk industri asli Yogyakarta.

Festival Oleh-oleh Beringharjo menyuguhkan berbagai macam oleh-oleh bikinan perajin Yogyakarta. Produk itu antara lain kuliner dalam kemasan, kaos, kerajinan, batik, dan masih banyak lagi. Setidaknya ada 15 perajin yang ikut serta di dalam event ini.

Festival Oleh-oleh Beringharjo diharapkan dapat memanjakan wisatawan. Beragam buah tangan disajikan pada waktu dan tempat yang sama. Tentu ini mempermudah para wisatawan dalam berbelanja. Mereka bisa menghemat waktu untuk berkunjung ke tempat-tempat wisata di Yogyakarta. (*)-m

☐ Negatif ☐ Amat Segera

Instansi	Nilai Berita	Sifat	Tindak Lanjut
1. Dinas Perindustrian dan Perdagangan	Netral	Biasa	Untuk Diketahui

Yogyakarta, 21 Januari 2025
Kepala

Ig. Trihastono, S.Sos. MM
NIP. 19690723 199603 1 005