PEMERINTAH KOTA YOGYAKARTA
DINAS KOMUNIKASI, INFORMATIKA DAN PERSANDIAN
Jalan Kenari No. 56 Yogyakarta, KodePos 55165 Telp. (0274) 515865, 562682
EMAIL : kominfosandi@jogjakota.go.id
HOTLINE SMS : 081 2278 0001; HOTLINE EMAIL: upik@jogjakota.go.id;
WEBSITE : www.jogjakota.go.id

Media: BERNAS Hari: Senin Tanggal: 21 Juli 2014 Halaman: 2

Malioboro Diharap Tetap Aman

JOGJA -- Untuk memberikan rasa aman dan nyaman kepada masyarakat dan pengunjung yang ingin menghabiskan masa libur Lebaran di Malioboro, Pemerintah Kota (Pemkot) Jogja akan menyiagakan petugas khusus di Malioboro.

Persiapan itu terlihat saat apel Jogobaran yang berlangsung, Minggu (20/7) siang, di Balaikota Timoho. Walikota Jogja Drs H Haryadi Suyuti memimpin langsung apel yang diikuti oleh 370 peserta dari berbagai instansi terkait.

Dalam sambutannya Haryadi menyatakan keamanan dan kenyamanan Malioboro tidak hanya merupakan tanggung jawab aparat kepolisian. Haryadi berharap seluruh masyarakat Jogja juga turut bertanggung jawab untuk menciptakan suasana kondusif di ikon wisata terpopuler di Jogja itu.

Apel Jogobaran 2014 tahun ini diikuti beberapa pemangku kepentingan seperti Satpol PP Kota Jogja, UPT Taman Pintar, UPT Malioboro dan Jogoboro, Dishub Kota Jogja, PMI Kota Jogja, relawan Pramuka dan komunitas masyarakat. Diharapkan para relawan Jogobaran ini akan membuat kawasan Malioboro tetap aman dan nyaman mulai H-7 sampai H+7 Lebaran. **(ros)**

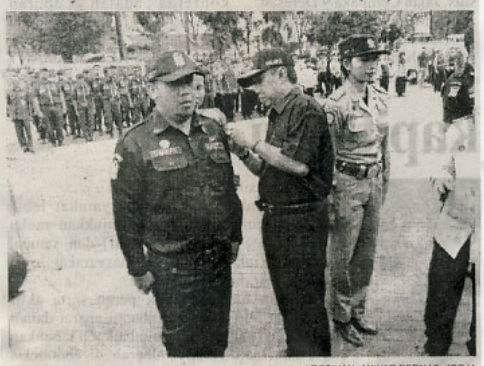

ROSIHAN ANWAR/BERNAS JOGJA

RELAWAN JOGOBARAN -- Walikota Jogja Drs H Haryadi Suyuti menyematkan lencana kepada relawan Jogobaran, Minggu (20/7).

Instansi	Nilai Berita	Sifat	Tindak Lanjut
1. Dinas Perhubungan 2. UPT. Malioboro	Positif	Segera	Untuk Diketahui

Yogyakarta, 26 Mei 2026
Kepala

Ig. Trihastono, S.Sos. MM
NIP. 19690723 199603 1 005