

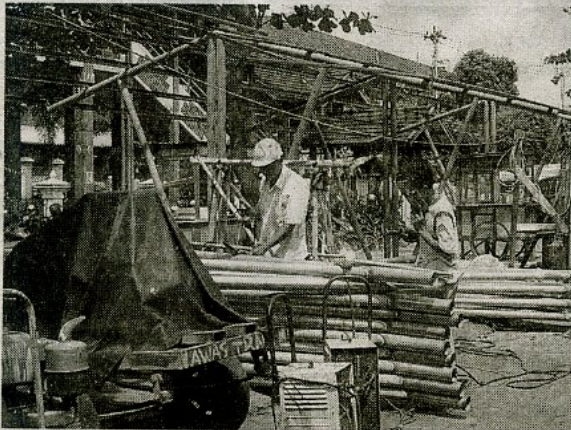

## PENATAAN TKP MALIOBORO II Pembangunan Shelter Hampir Selesai



KR-HARYADI

**Penggarapan shelter di TKP Malioboro II Yogyakarta tengah dilakukan untuk mengejar target selesai pada akhir bulan Desember 2008.**

**YOGYA (KR)** - Pembangunan shelter (kios) bagi para pedagang di Tempat Kawasan Parkir (TKP) II Malioboro (Selatan Pasar Beringharjo) saat ini sudah hampir selesai. Pembangunan sekitar 120 shelter sudah mencapai 80 persen, diharapkan hingga akhir Desember 2008 sudah selesai. Shelter tersebut digunakan oleh para pedagang yang tergabung da-

lam Koperasi Pelayanan Masyarakat (Kopmas) Selatan Pasar Beringharjo, Paguyuban Pedagang Pasar Sore (Roso Slamet), Paguyuban Pasar Sentir (Papasta) dan Paguyuban Pedagang Selatan Pasar Beringharjo (Tri Manunggal).

Menurut Ketua Kopmas Selatan Pasar Beringharjo, Sumarsanto pembangunan shelter merupakan program

Pemerintah Kota (Pemkot) Yogyakarta melalui Dinas Perindustrian, Perdagangan dan Koperasi (Disperindagkop) Kota. Pembangunan shelter dimulai pada bulan Oktober 2008, targetnya sudah bisa dioperasikan pada awal tahun 2009. "Kebijakan Walikota Yogyakarta memberi tempat usaha sangat membantu para pedagang," jelas Sumarsanto.

Mengenai pedagang yang akan menempati shelter, Sumarsanto menjelaskan pengaturannya dilakukan oleh masing-masing pengurus paguyuban.

Dijelaskan para pedagang yang tergabung di Kopmas dan Tri Manunggal melaksanakan aktivitas ekonominya mulai pukul 08.00 hingga pukul 17.00 WIB. Selanjutnya mulai pukul 17.00 hingga pukul 21.00 WIB giliran pedagang dari Papasta dan Roso Slamet yang menggantikannya.

"Keberadaan shelter bagi para pedagang diharapkan bisa mewujudkan iklim berdagang yang sehat, aman dan nyaman," kata Sumarsanto. **(Hrd)-f**

Instansi	Nilai Berita	Sifat	Tindak Lanjut
1. Dinas Perhubungan	Positif	Segera	Untuk Diketahui
2. Dinas Pemukiman dan Prasarana			
3.			

Yogyakarta, 06 Mei 2026  
 Kepala

**Ig. Trihastono, S.Sos. MM**  
 NIP. 19690723 199603 1 005